

- 1 - MACHINE GEHAUSE
- 2 - GEFRIERSYSTEM LUFTGEKÜHLT
- 3 - GEFRIERSYSTEM WASSERGEKÜHLT
- 4 - WASSER SYSTEM - ACM
- 5 - WASSER SYSTEM - ACL
- 6 - WASSERABFLUSS-SYSTEM
- 7 - SCHALTSCHRANK UND ELEKTRONISCHE PLATINE - BIS S.N. 00970
- 8 - SCHALTSCHRANK UND ELEKTRONISCHE PLATINE - VON S.N. 00971 BIS S.N. 01760
- 9 - SCHALTSCHRANK UND ELEKTRONISCHE PLATINE - VON S.N. 01761 BIS S.N. 02633
- 10 - SCHALTSCHRANK UND ELEKTRONISCHE PLATINE - VON S.N. 02634

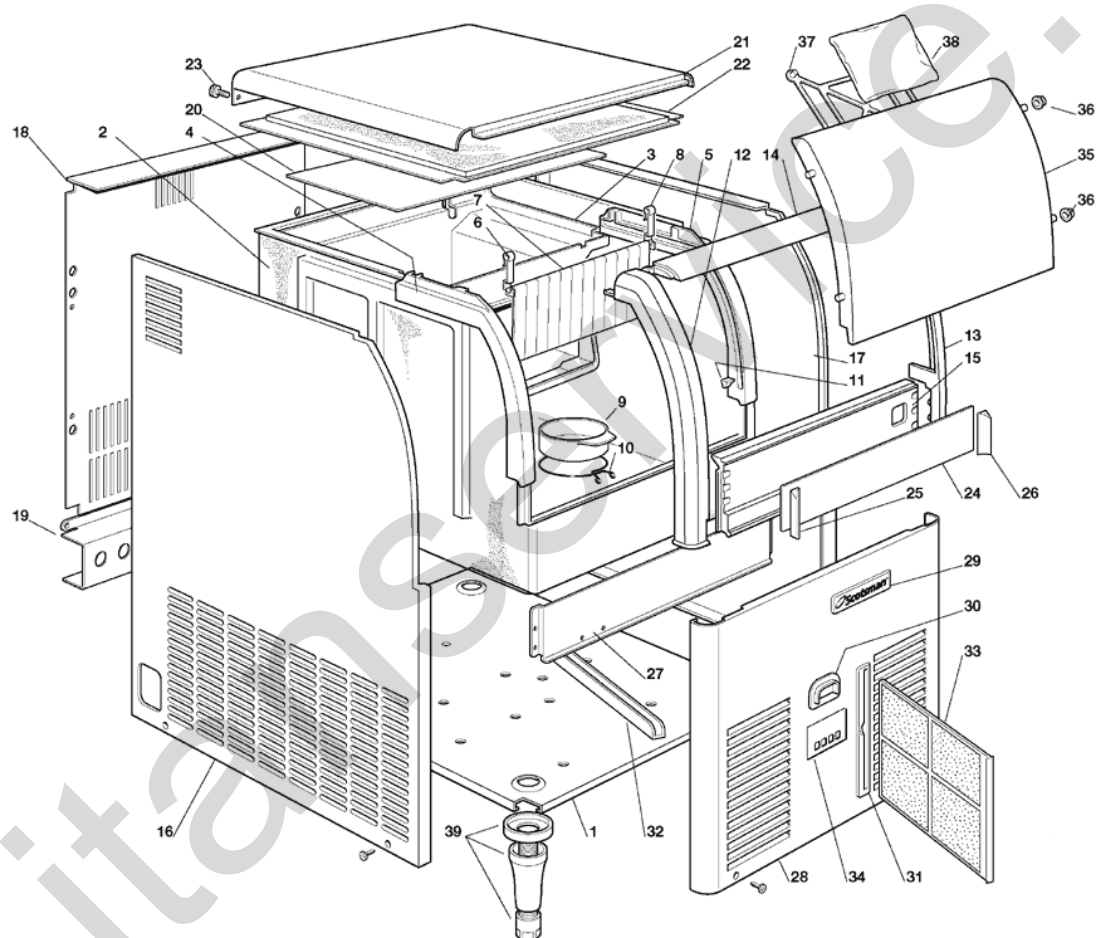

| POSITION | CODE | BEZEICHNUNG |
|----------|------------|--|
| 0001 | 791087 01 | GEHÄUSE |
| 0002 | 782105 00R | ISOLIERTER EISBEHÄLTER |
| 0003 | 660839 00 | VERDAMPFER GEHAUSE |
| 0004 | 660784 01 | LINKE TÜRFÜHRUNG |
| 0005 | 660784 00 | RECHTE TÜRFÜHRUNG |
| 0006 | 660388 00 | JALOUSIE RECHTEHALTERUNG |
| 0007 | 784457 09R | VORHANG |
| 0008 | 660388 01 | JALOUSIE LINKEHALTERUNG |
| 0009 | 660741 00 | PLASTIKSTOPFEN |
| 0010 | 460047 00 | FEDER |
| 0011 | 660816 00 | STOSSDAEMPFER |
| 0012 | 660832 00 | LINKER TÜRRAHMEN |
| 0013 | 660832 01 | RECHTER TÜRRAHMEN |
| 0014 | 660785 00 | UPPER DOOR FRAME |
| 0015 | 660833 01 | BOTTOM DOOR FRAME |
| 0016 | 722013 00 | LINKES SEITENTEIL |
| 0017 | 722012 00 | RECHTES SEITENTEIL |
| 0018 | 702414 00 | RUECKWAND |
| 0019 | 702415 00 | HALTER FÜR RÜCKWAND |
| 0020 | 742033 06 | VERDAMPFERDECKEL |
| 0021 | 722014 00 | ABDECKHAUBE |
| 0022 | 650904 01 | ISOLIERUNG |
| 0022 | 660828 01 | PLASTIKABDECKUNG |
| 0023 | 650806 00 | SCHRAUBE |
| 0024 | 721938 01 | BAND-STREIFEN |
| 0025 | 660837 01 | LINKER ECKENSCHUTZ |
| 0026 | 660837 00 | RECHTER ECKENSCHUTZ |
| 0027 | 702419 00 | FRONTHALTER |
| 0028 | 722015 00 | ABDECKHAUBE |
| 0028 | 722015 01 | ABDECKHAUBE |
| 0029 | 650850 00 | SCOTSMAN ZEICHEN |
| 0030 | 660829 00 | SCHALTERABDECKUNG |
| 0031 | 660804 02 | LUFTFILTERHALTER |
| 0032 | 660817 00 | FÜHRUNG FÜR LUFTFILTER |
| 0033 | 660805 02 | LUFT FILTER |
| 0034 | 650624 07 | ETIKETT |
| 0035 | 660786 01 | BEHÄLTERTÜR |
| 0036 | 660286 00 | SHAFT LAGER |
| 0037 | 660831 00 | HALTER FÜR REIN. TASCHE |
| 0038 | 650909 00 | REINIGUNGSTASCHE |
| 0039 | 650670 00 | KIT FUESSE + NIVELLIERUNGSHUELSE (4 STÜCK) |

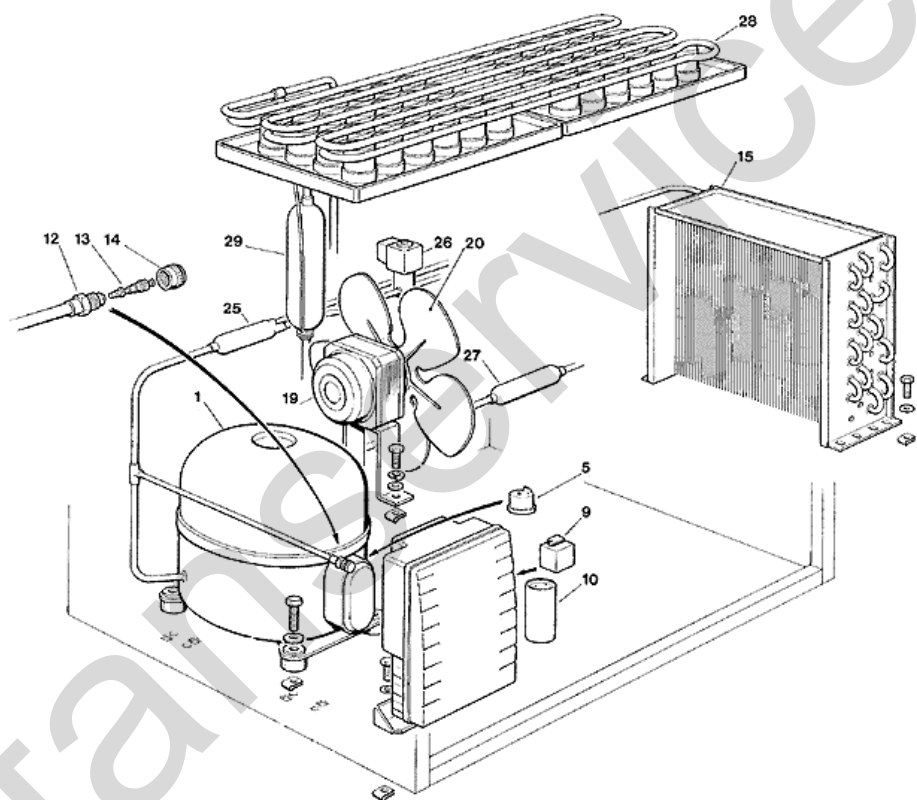

| POSITION | CODE | BEZEICHNUNG |
|----------|-----------|-----------------------------------|
| 0001 | 670099 02 | KOMPRESSOR - 230/50 |
| 0005 | 620058 39 | SCHUTZGERÄT 230/50 - MST24ALK |
| 0009 | 620057 44 | RELAIS - 230/50 |
| 0010 | 620167 01 | STARTKONDENSATOR 64-77 MFD/330V |
| 0012 | 650109 00 | VENTILGEHÄUSE |
| 0013 | 670012 00 | VENTILKOLBEN |
| 0014 | 650106 00 | VENTILKLAPPE |
| 0015 | 620405 00 | LUFTGEKÜLTE KONDENSATOR |
| 0019 | 620419 02 | LUFTER MOTOR - 230/50-60 |
| 0019 | 620419 03 | LUFTER MOTOR - 115/60 |
| 0019 | 620419 63 | TRÄGER |
| 0020 | 620419 33 | FLUEGEL |
| 0025 | 630137 01 | MECHANISCH FILTERN |
| 0026 | 620306 17 | HEISSGAZ VENTIL SPULE - 115/60 |
| 0026 | 620306 27 | HEISSGAZ VENTILGEHÄUSE |
| 0026 | 620306 48 | HEISSGAZ VENTIL SPULE - 230/50-60 |
| 0027 | 630003 06 | TROCKNER |
| 0028 | 784263 12 | VERDAMPFER - MIDDLE |
| 0029 | 784632 04 | SAMMLER UND SAUGLEITUNGEN |

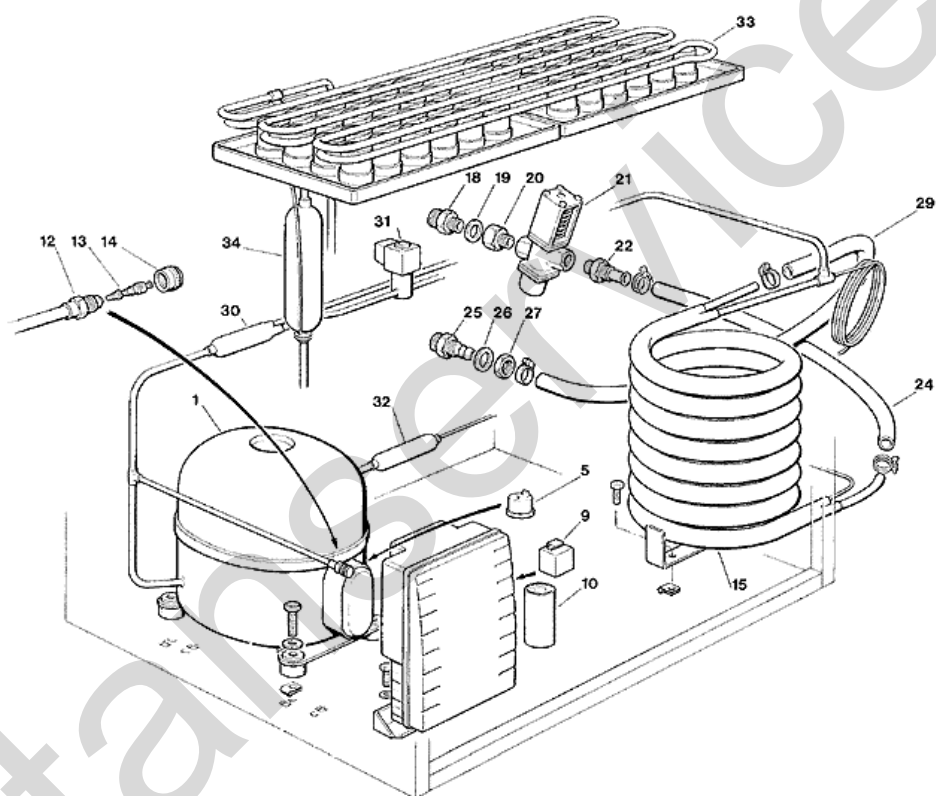

| POSITION | CODE | BEZEICHNUNG |
|----------|-----------|-----------------------------------|
| 0001 | 670099 02 | KOMPRESSOR - 230/50 |
| 0005 | 620058 39 | SCHUTZGERÄT 230/50 - MST24ALK |
| 0009 | 620057 44 | RELAIS - 230/50 |
| 0010 | 620167 01 | STARTKONDENSATOR 64-77 MFD/330V |
| 0012 | 650109 00 | VENTILGEHÄUSE |
| 0013 | 670012 00 | VENTILKOLBEN |
| 0014 | 650106 00 | VENTILKLAPPE |
| 0015 | 620389 01 | WASSERGEKÜHLT KONDENSATOR |
| 0018 | 400053 00 | MUTTER |
| 0019 | 400052 00 | SCHEIBE |
| 0020 | 733204 00 | WASSER EINLAUFSTÜCK |
| 0021 | 620111 00 | WASSERREGLERVENTIL |
| 0022 | 733208 02 | WASSERREGLEREABFLUSSTUECK |
| 0024 | 281900 01 | PLASTIK ROHR-PRO METER |
| 0025 | 660291 00 | 3/4 GAS SCHLAUCH |
| 0026 | 400031 00 | SCHEIBE |
| 0027 | 400030 01 | MUTTER |
| 0029 | 281900 01 | PLASTIK ROHR-PRO METER |
| 0030 | 630020 01 | MECHANISCH FILTERN |
| 0030 | 630137 01 | MECHANISCH FILTERN |
| 0031 | 620306 17 | HEISSGAZ VENTIL SPULE - 115/60 |
| 0031 | 620306 27 | HEISSGAZ VENTILGEHÄUSE |
| 0031 | 620306 48 | HEISSGAZ VENTIL SPULE - 230/50-60 |
| 0032 | 630003 06 | TROCKNER |
| 0033 | 784263 12 | VERDAMPFER - MIDDLE |
| 0034 | 784632 04 | SAMMLER UND SAUGLEITUNGEN |

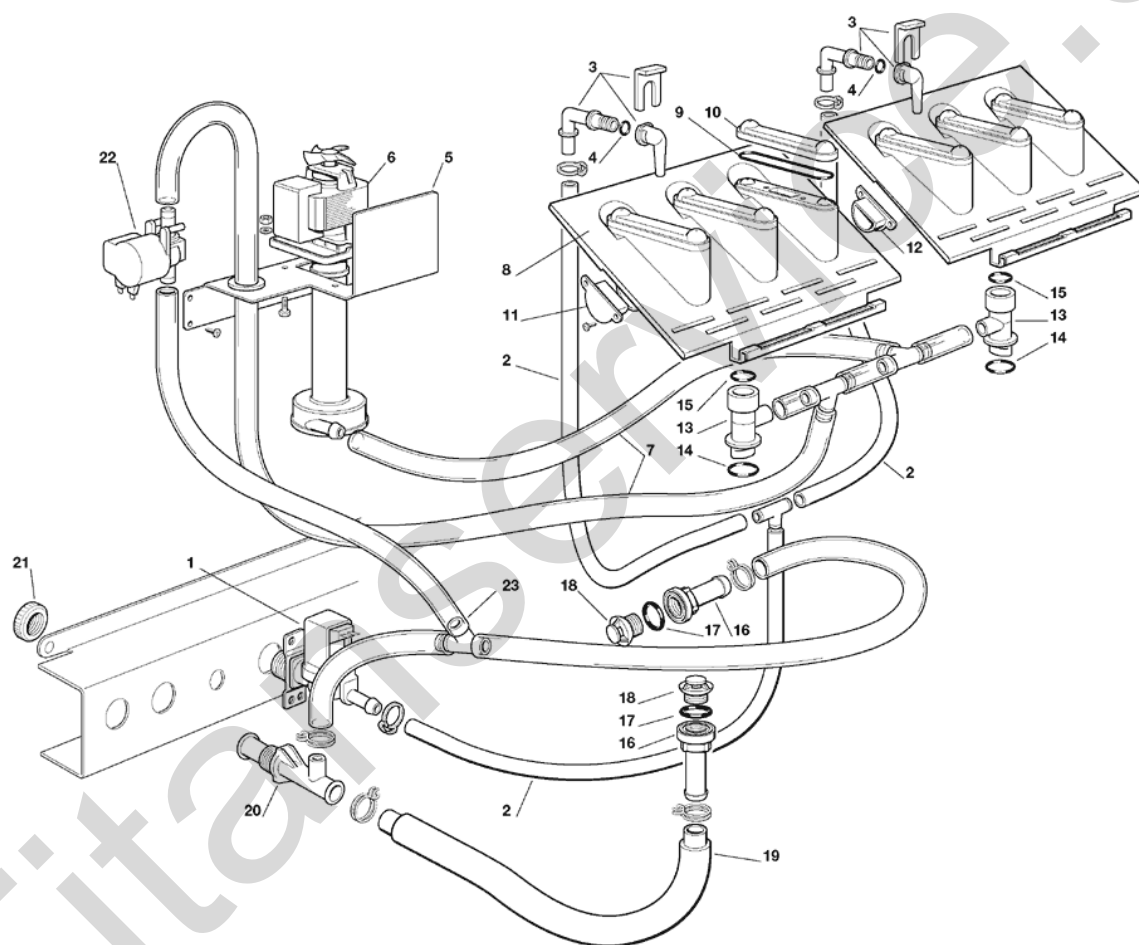

| POSITION | CODE | BEZEICHNUNG |
|----------|------------|---|
| 0001 | 650105 52 | WASSEREINLAUFVENTIL - 230/50-60 - LUFTERGEKÜHLT |
| 0002 | 281900 01 | PLASTIK ROHR-PRO METER |
| 0003 | 793172 00R | ABGEWINKELTES ZULAUFROHR |
| 0004 | 640041 31 | O RING |
| 0005 | 724415 00 | PUMPENTRÄGER |
| 0006 | 620430 06 | WASSER PUMPE - 230/50 |
| 0007 | 610206 00 | ROHR |
| 0008 | 793129 10 | SPRÜHSYSTEM |
| 0009 | 640041 20 | O RING |
| 0010 | 060529 00 | KIT SPRAY-ABDECKUNG |
| 0011 | 660520 03 | PLASTIK VERSTOPFEN |
| 0012 | 660520 02 | PLASTIK VERSTOPFEN |
| 0013 | 660777 00 | SPRITZWELLE |
| 0014 | 640134 00 | SIMMER RING |
| 0015 | 640041 32 | O RING |
| 0016 | 660219 02 | ABFLUSSROHR |
| 0017 | 640134 00 | SIMMER RING |
| 0018 | 660211 01 | ABFLUSSFILTER |
| 0019 | 610148 10 | ABFLUSSROHR |
| 0020 | 660224 00 | T STÜCK |
| 0021 | 660535 00 | PLASTICK RING MUTTER |
| 0022 | 620460 00 | WASSERABFLUSSVENTIL |
| 0023 | 610207 00 | ROHR |

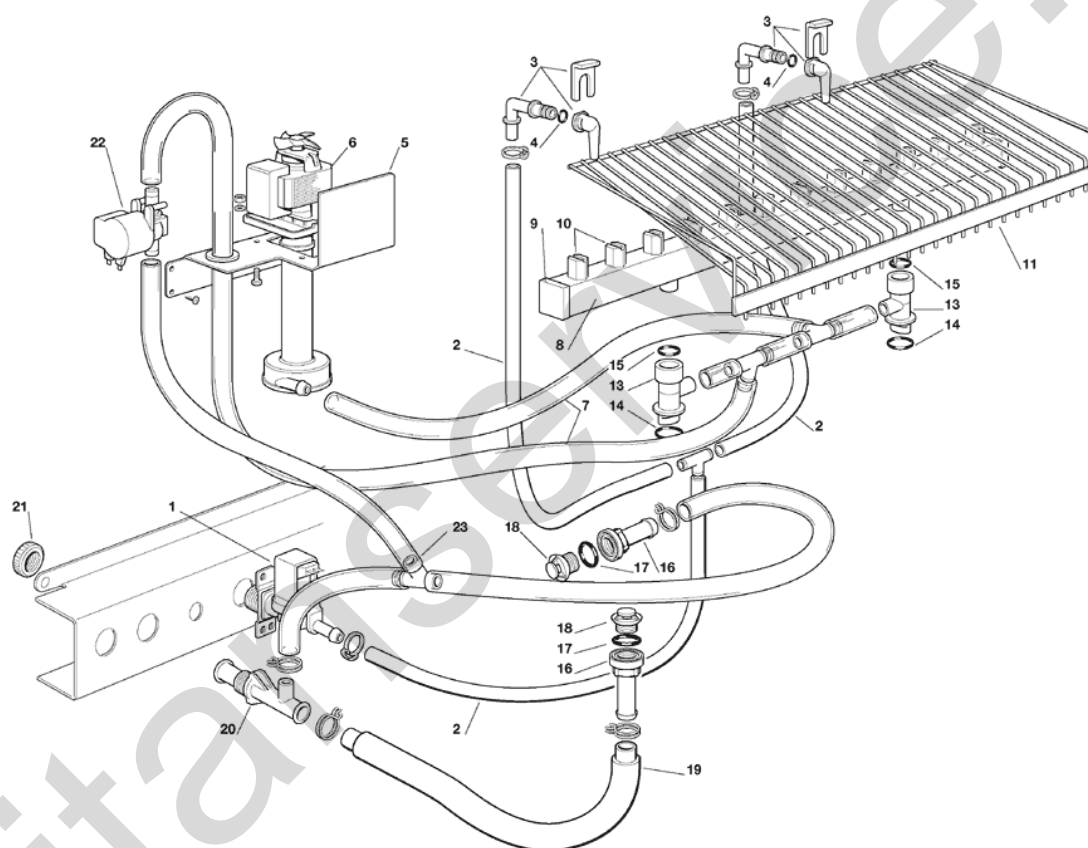

| POSITION | CODE | BEZEICHNUNG |
|----------|------------|---|
| 0001 | 650105 52 | WASSEREINLAUFVENTIL - 230/50-60 - LUFTERGEKÜHLT |
| 0002 | 281900 01 | PLASTIK ROHR-PRO METER |
| 0003 | 793172 00R | ABGEWINKELTES ZULAUFROHR |
| 0004 | 640041 31 | O RING |
| 0005 | 724415 00 | PUMPENTRÄGER |
| 0006 | 620430 06 | WASSER PUMPE - 230/50 |
| 0007 | 610206 00 | ROHR |
| 0009 | 660557 00 | STOPFEN |
| 0010 | 660558 00 | SPÜHDÜSEN |
| 0013 | 660777 01 | SPRITZWELLE |
| 0014 | 640134 00 | SIMMER RING |
| 0015 | 640041 32 | O RING |
| 0016 | 660219 02 | ABFLUSSROHR |
| 0017 | 640134 00 | SIMMER RING |
| 0018 | 660211 01 | ABFLUSSFILTER |
| 0019 | 610148 10 | ABFLUSSROHR |
| 0020 | 660224 00 | T STÜCK |
| 0021 | 660535 00 | PLASTICK RING MUTTER |
| 0022 | 620460 00 | WASSERABFLUSSVENTIL |
| 0023 | 610207 00 | ROHR |

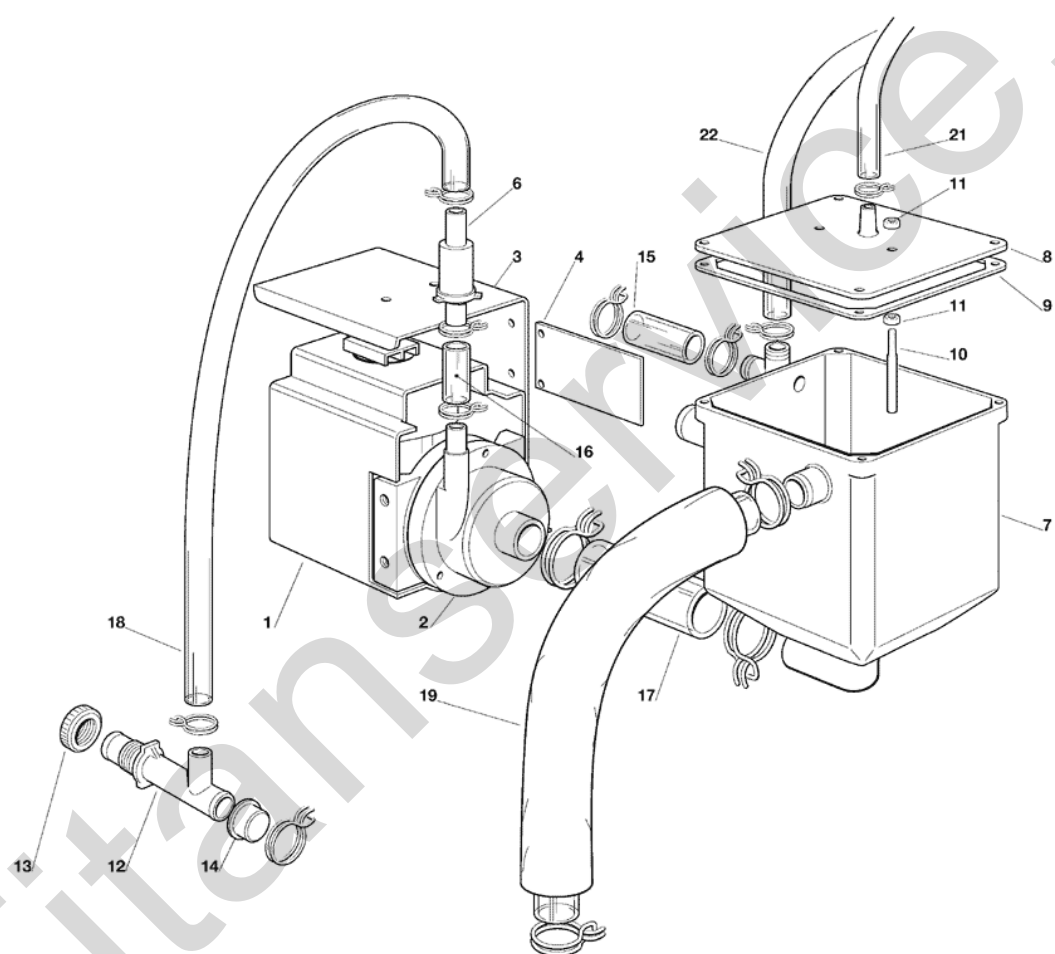

| POSITION | CODE | BEZEICHNUNG |
|----------|-----------|-------------------------------|
| 0001 | 620471 00 | WASSER PUMPE - 230/50 |
| 0003 | 702342 00 | PUMPENTRÄGER |
| 0004 | 723163 00 | METALLTRAEGER |
| 0006 | 650811 00 | WASSERREGLERVENTIL |
| 0007 | 660710 00 | WASSERBECKEN |
| 0008 | 060602 00 | WASSERBECKEN DECKEL |
| 0009 | 640140 00 | DICHTUNG |
| 0010 | 724215 07 | FÜHLERSTIFT-WASSERNIVEAU |
| 0011 | 430031 00 | MUTTER |
| 0012 | 660224 00 | T STÜCK |
| 0013 | 660535 00 | PLASTICK RING MUTTER |
| 0014 | 650173 02 | PLASTIK PROPfen |
| 0016 | 281830 09 | ROHR |
| 0017 | 610148 10 | ABFLUSSROHR |
| 0018 | 610171 02 | PLASTIK ROHR |
| 0019 | 610148 10 | ABFLUSSROHR |
| 0021 | 281830 06 | WASSERABFLUSSRHOR - PRO METER |
| 0022 | 610204 00 | ROHR |

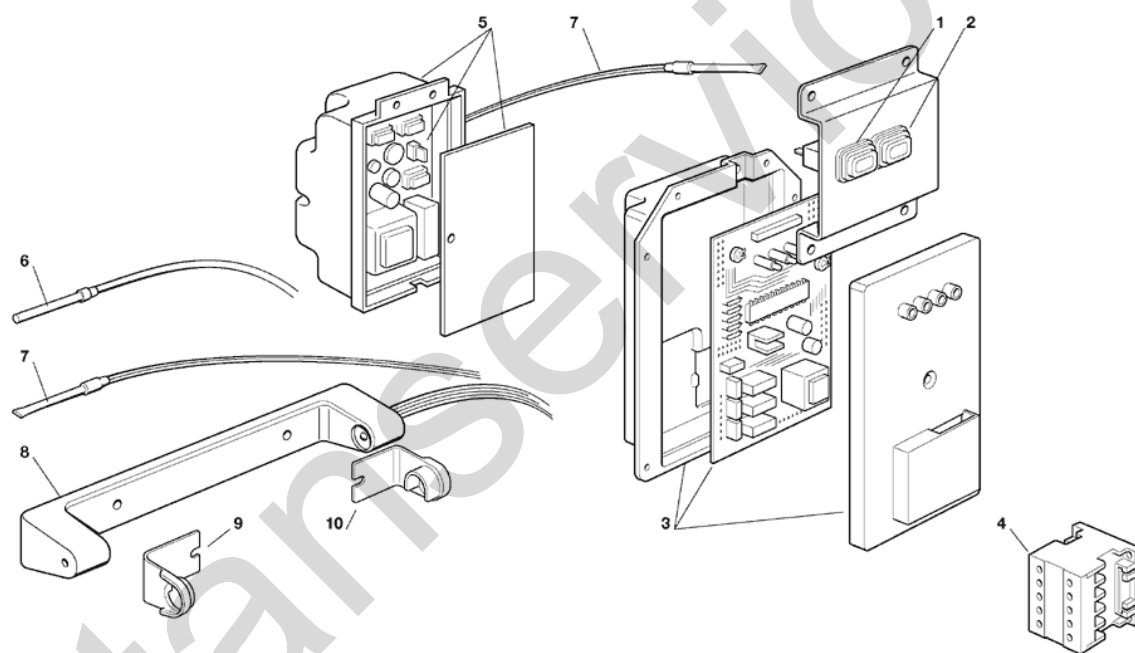

| POSITION | CODE | BEZEICHNUNG |
|----------|------------|-------------------------------------|
| 0001 | 060666 00 | SCHALTER KIT |
| 0002 | 060666 00 | SCHALTER KIT |
| 0003 | 620462 00 | GEDRUCKTESCHALTUNG - 230/50-60 |
| 0003 | 620462 01 | GEDRUCKTESCHALTUNG - 115/60/1 |
| 0004 | 630119 02 | SCHALTSCHÜTZ - 230/50-60 |
| 0004 | 630124 07 | MAGNETSCHALTER - 115/60 |
| 0005 | 785104 02R | PLATINE - REIN.INTERVALL.ANZ - 230V |
| 0005 | 785104 03R | PLATINE - REIN.INTERVALL.ANZ - 115V |
| 0006 | 620404 10 | VERDAMPFERTEMPERATURFUEHLER |
| 0007 | 620404 11 | KONDENSATORTEMPERATURFUEHLER |
| 0008 | 650674 05 | EISNIVEAUFUEHLEREINHEIT |
| 0009 | 660720 00 | PLASTIKABDECKUNG |
| 0010 | 660720 01 | PLASTIKABDECKUNG |

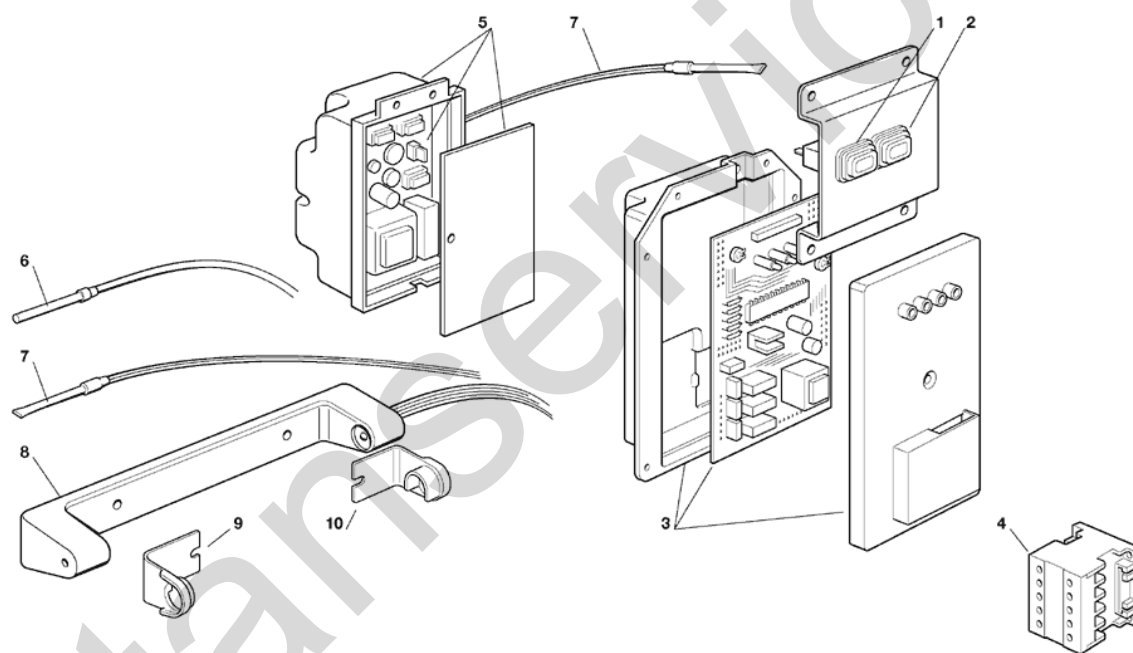

| POSITION | CODE | BEZEICHNUNG |
|----------|------------|-------------------------------------|
| 0001 | 620487 03 | RESETSCHALTER |
| 0001 | 620487 04 | PLASTIKSCHUTZ |
| 0001 | 620504 00 | WARNLAMPE |
| 0002 | 620487 02 | HAUPTSCHALTER |
| 0002 | 620487 04 | PLASTIKSCHUTZ |
| 0003 | 620462 00 | GEDRUCKTESCHALTUNG - 230/50-60 |
| 0003 | 620462 01 | GEDRUCKTESCHALTUNG - 115/60/1 |
| 0004 | 630119 02 | SCHALTSCHÜTZ - 230/50-60 |
| 0004 | 630124 07 | MAGNETSCHALTER - 115/60 |
| 0005 | 785104 02R | PLATINE - REIN.INTERVALL.ANZ - 230V |
| 0005 | 785104 03R | PLATINE - REIN.INTERVALL.ANZ - 115V |
| 0006 | 620404 10 | VERDAMPFERTEMPERATURFUEHLER |
| 0007 | 620404 11 | KONDENSATORTEMPERATURFUEHLER |
| 0008 | 650674 05 | EISNIVEAUFUEHLEREINHEIT |
| 0009 | 660720 00 | PLASTIKABDECKUNG |
| 0010 | 660720 01 | PLASTIKABDECKUNG |

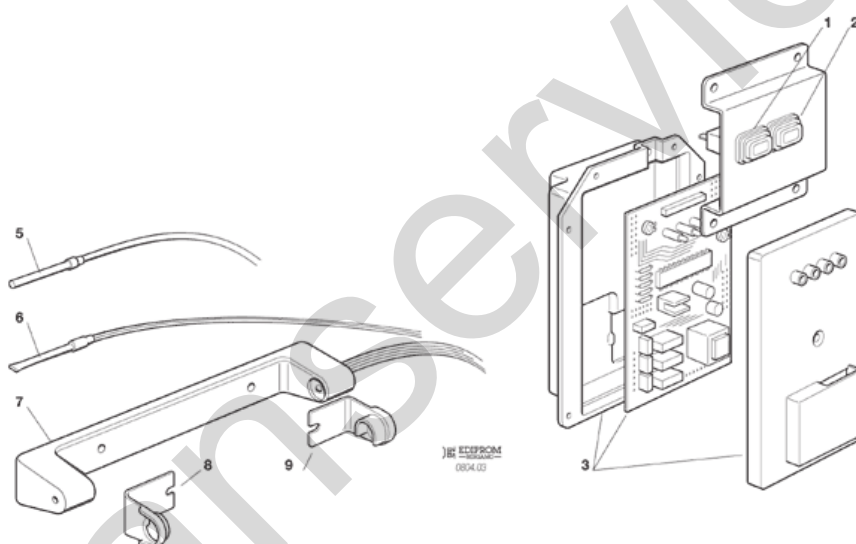

| POSITION | CODE | BEZEICHNUNG |
|----------|-----------|------------------------------|
| 0001 | 620487 03 | RESETSCHALTER |
| 0001 | 620487 04 | PLASTIKSCHUTZ |
| 0001 | 620504 00 | WARNLAMPE |
| 0002 | 620487 02 | HAUPTSCHALTER |
| 0002 | 620487 04 | PLASTIKSCHUTZ |
| 0003 | 620462 06 | GEDRUCKTESCHALTUNG |
| 0005 | 620404 10 | VERDAMPFERTEMPERATURFUEHLER |
| 0006 | 620404 11 | KONDENSATORTEMPERATURFUEHLER |
| 0007 | 650674 05 | EISNIVEAUFUEHLEREINHEIT |
| 0008 | 660720 00 | PLASTIKABDECKUNG |
| 0009 | 660720 01 | PLASTIKABDECKUNG |

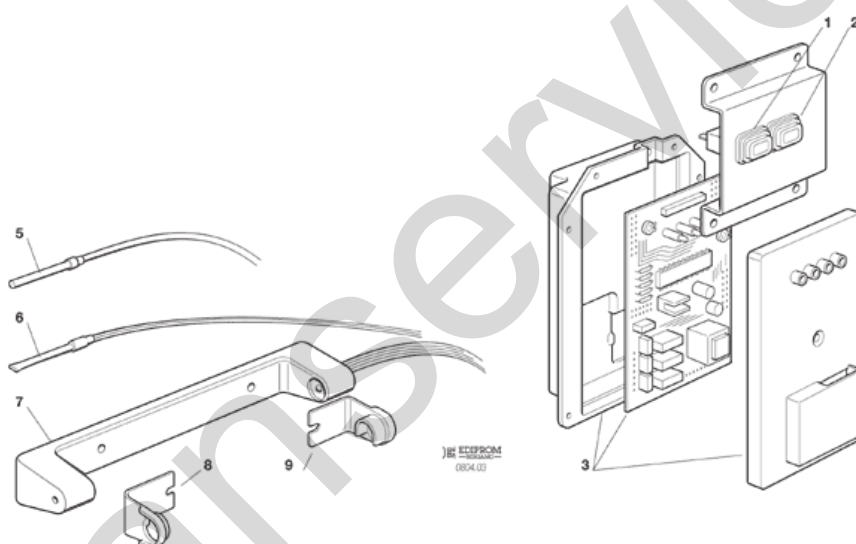

| POSITION | CODE | BEZEICHNUNG |
|----------|-----------|------------------------------|
| 0001 | 620487 01 | WARNLAMPE - RESETSCHALTER |
| 0002 | 620487 00 | HAUPTSCHALTER |
| 0003 | 620462 06 | GEDRUCKTESCHALTUNG |
| 0005 | 620404 10 | VERDAMPFERTEMPERATURFUEHLER |
| 0006 | 620404 11 | KONDENSATORTEMPERATURFUEHLER |
| 0007 | 650674 05 | EISNIVEAUFUEHLEREINHEIT |
| 0008 | 660720 00 | PLASTIKABDECKUNG |
| 0009 | 660720 01 | PLASTIKABDECKUNG |

- 1 - ASSIEME MOBILE
- 2 - SISTEMA REFRIGERANTE RAFFR. AD ARIA
- 3 - SISTEMA REFRIGERANTE RAFFR. AD ACQUA
- 4 - CIRCUITO IDRAULICO - CUBETTI MEDI
- 5 - CIRCUITO IDRAULICO - CUBETTI GROSSI
- 6 - CIRCUITO SCARICO ACQUA
- 7 - SCATOLA ELETTRICA E SCHEDA ELETTRONICA - FINO A N.S. 00970
- 8 - SCATOLA ELETTRICA E SCHEDA ELETTRONICA - DA N.S. 00971 FINO A N.S. 01760
- 9 - SCATOLA ELETTRICA E SCHEDA ELETTRONICA - DA N.S. 01761 FINO A N.S. 02633
- 10 - SCHEDA ELETTRONICA E SENSORI - DA N.S. 02634 A N.S. 03467
- 11 - SCHEDA ELETTRONICA E SENSORI - DA N.S. 03468

