

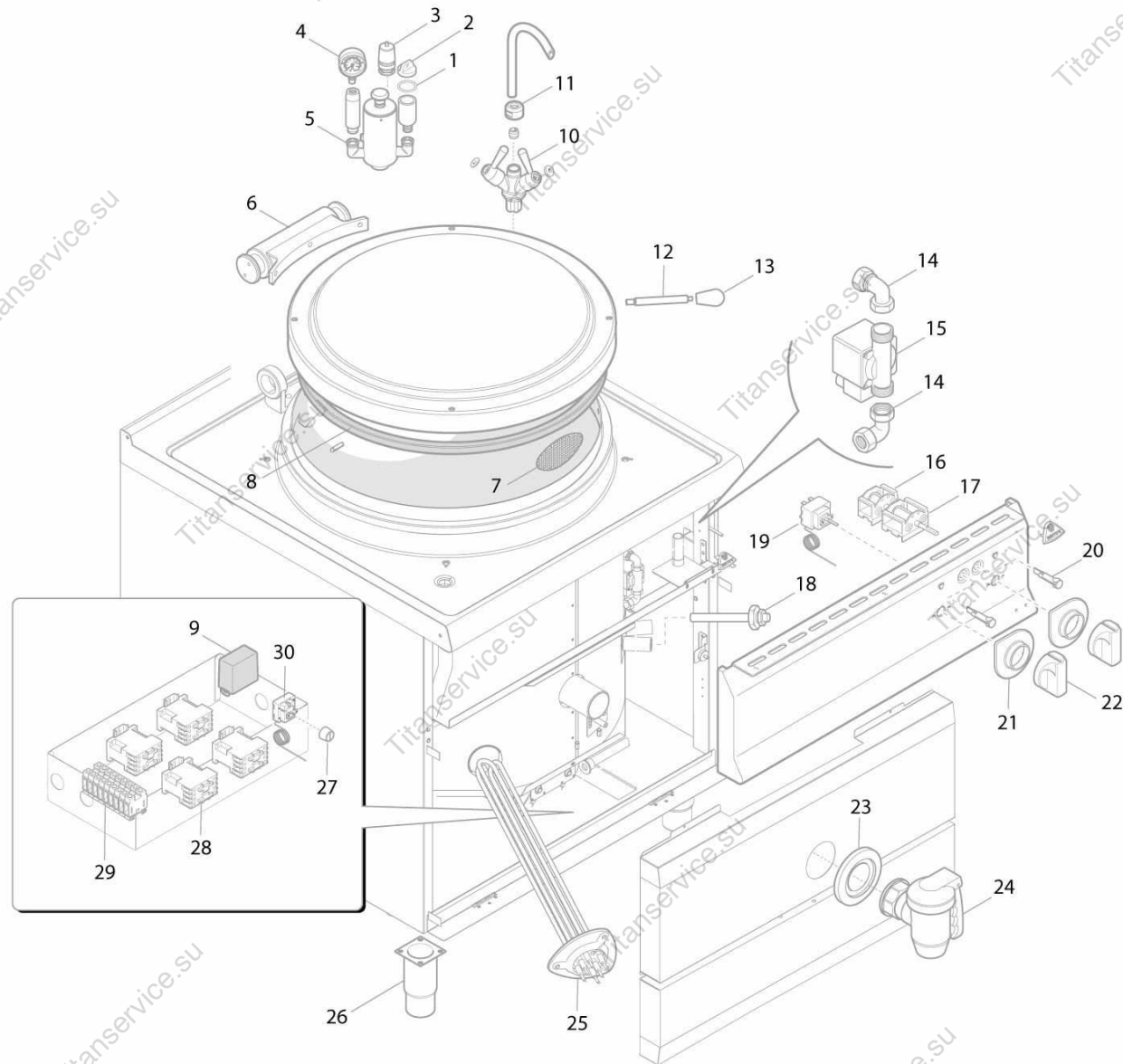

SE9P15I - SINCE 07/11





## SE9P15I - SINCE 07/11

| Pos. Item | Codice Code | Descrizione                           | Item Description                      | Designation articles                  | Artikelbeschreibung                   | Decripción artículos                  | N° pezzi - No. pieces |  |  |  |   |
|-----------|-------------|---------------------------------------|---------------------------------------|---------------------------------------|---------------------------------------|---------------------------------------|-----------------------|--|--|--|---|
| 5         | 35275400    | Gruppo di sicurezza completo          | Complete safety group                 | Groupe de sécurité complet            | Vollständige sicherheit gruppe        | Grupo de seguridad completa           |                       |  |  |  | 1 |
| 6         | 35801800    | Cerniera d=320mm x pentola 900        | Hinge d=320mm                         | Charnière d=320mm                     | Scharnier d=320mm                     | Bisagra d=320mm                       |                       |  |  |  | 1 |
| 7         | 35831300    | Filtro pentola 900                    | Filter boiling pan 900                | Filtre marmite 900                    | Filtre kochkessel 900                 | Filtro olla 900                       |                       |  |  |  | 1 |
| 8         | 35859800    | Guarniz. teflon 60x46x2 da 2          | Teflon seal 60x46x2                   | Joint teflon 60x46x2                  | Dichtung teflon 60x46x2               | Empaquetadura teflon 60x46x2          |                       |  |  |  | 1 |
| 9         | 35187000    | Regolatore di livello acqua           | Regolatore di livello acqua           | Regolatore di livello acqua           | Regolatore di livello acqua           | Regolatore di livello acqua           |                       |  |  |  | 1 |
| 10        | 35274600    | Rubinetto gruppo monoforo h20         | Tap one-hole connection               | Robinet groupe-monotrou               | Hahngruppe-einweg                     | Grifo grupo monohoyo                  |                       |  |  |  | 1 |
| 11        | 35776500    | Becco carico h20 pentola 900          | Water tap for boiling pan 900         | Tuyau robinet pour marmite 900        | Le. wasserzufuhr kochkessel 900       | Grifo cargo agua por olla 900         |                       |  |  |  | 1 |
| 12        | 35781200    | Prolunga x impugn. pent. 900          | Handle extension                      | Prolonge poignée                      | Verlängerung für handgriff            | Alargador por empuñadura olla         |                       |  |  |  | 1 |
| 13        | 35604000    | Impugn. coper. x pentola 900          | Cover handle for boiling pan s.900    | Po. couvercle pour marmite s.900      | Deckelgriff für kochkessel s.900      | Empuñadura tapa por olla s.900        |                       |  |  |  | 1 |
| 14        | 35110500    | Valvola di ritenuta attacco da 1/2'   | Valvola di ritenuta attacco da 1/2'   | Valvola di ritenuta attacco da 1/2'   | Valvola di ritenuta attacco da 1/2'   | Valvola di ritenuta attacco da 1/2'   |                       |  |  |  | 1 |
| 15        | 35110000    | Elett. carico automatico acqua        | Elett. carico automatico acqua        | Elett. carico automatico acqua        | Elett. carico automatico acqua        | Elett. carico automatico acqua        |                       |  |  |  | 1 |
| 16        | 30051600    | Commutatore per 12t                   | Selector                              | Commutateur                           | Umschalter                            | Conmutador                            |                       |  |  |  | 1 |
| 17        | 22051000    | Commutatore bip. fe1/krv              | Selector fe1/krv                      | Commutateur fe1/krv                   | Umschalter fe1/krv                    | Conmutador fe1/krv                    |                       |  |  |  | 1 |
| 18        | 35187200    | Sonda controllo livello intercapedine | Sonda controllo livello intercapedine | Sonda controllo livello intercapedine | Sonda controllo livello intercapedine | Sonda controllo livello intercapedine |                       |  |  |  | 1 |
| 19        | 35301000    | Termost.lavor.30/150° c pent.ele      | Cooking thermostat 30/150° c          | Thermostat de service 30/150° c       | Betriebsthermostat 30/150° c          | Termostato de funcionam.30/150° c     |                       |  |  |  | 1 |
| 20B       | 30168800    | Spia verde 230v d.10mmt150Ø           | Green lamp 230v                       | Témoin lumineux vert 230v             | Grüne kontrollampe 230v               | Piloto verde 230v                     |                       |  |  |  | 1 |
| 20A       | 30168500    | Spia arancio 230v d.10mmt150Ø         | Orange lamp 230v                      | Témoin lumineux orange 230v           | Orange kontrollampe 230v              | Piloto naranja 230v                   |                       |  |  |  | 1 |
| 21A       | 38952800    | Mostrina pa66 induzione               | Pa66 induction sub-knob               | Sous-manette pa66 induction           | Pa66 induktion unterknopf             | Sub-mando pa66 inducción              |                       |  |  |  | 1 |
| 21B       | 38952900    | Mostrina 0-1-2                        | Sub-knob 0-1-2                        | Sous-manette 0-1-2                    | Unterknopf 0-1-2                      | Sub-mando 0-1-2                       |                       |  |  |  | 1 |
| 22        | 38877600    | Man. pa66 p.6x4.6 a'180°distanz.le    | Knob pa66 p.6x4.6 a'180°              | Manette pa66 p.6x4.6 a'180°           | Drehknopf pa66 p.6x4.6 a'180°         | Mando pa66 p.6x4.6 a'180°             |                       |  |  |  | 2 |
| 23        | 35275000    | Borch. rub. scar. 2 pent. 900         | Washer for tap boiling pan s.900      | Rondelle pour robinet s. 900          | Stutzing für hahn s.900               | Ro. por llave de paso olla s. 900     |                       |  |  |  | 1 |
| 24A       | 35890700    | Nipples di scarico da 2 110 mm        | Outlet nipples                        | Ecrou de vidange                      | Nipple                                | Nipples de descarga                   |                       |  |  |  | 1 |
| 24        | 35274800    | Rubin. scarico da 2 pent. 900         | Outlet tap boiling pan s.900          | Robinet de vidange marmite s. 900     | Abflusshahn kochkessel s.900          | Llave de paso de descarga             |                       |  |  |  | 1 |
| 25        | 35040100    | Resistenza per e9p15l ; 9kw           | 9kw heating element                   | Resistance 9kw                        | Widerstand 9kw                        | Resistencia 9kw                       |                       |  |  |  | 2 |
| 25        | 35039900    | Resistenza per e9p10l ; 8kw           | 8kw heating element                   | Resistance 8kw                        | Widerstand 8kw                        | Resistencia 8kw                       |                       |  |  |  | - |
| 26        | 24685000    | Piedino inox 2'h125/175               | Inox foot 2'h125/175                  | Pied inox 2'h125/175                  | Fuss inox 2'h125/175                  | Pata inox 2'h125/175                  |                       |  |  |  | 4 |
| 27        | 33071100    | Cap. per termostato m10 x 0,75        | Cap. per termostato m10 x 0,75        | Cap. per termostato m10 x 0,75        | Cap. per termostato m10 x 0,75        | Cap. per termostato m10 x 0,75        |                       |  |  |  | 1 |
| 28        | 23105800    | Teleruttore s-n10 4no 20a             | Contacteur                            | Télérupteur                           | Fernschalter                          | Teleruttore                           |                       |  |  |  | 4 |
| 29D       | 25187000    | Ponticello 2 poli x mors. pacc.       | Ponticello 2 poli x mors. pacc.       | Ponticello 2 poli x mors. pacc.       | Ponticello 2 poli x mors. pacc.       | Ponticello 2 poli x mors. pacc.       |                       |  |  |  | 4 |
| 29C       | 25186500    | Morsetto g/verde 10mmq v0             | Green terminal 10mmq                  | Borne verte 10mmq                     | Gruen klemme 10mmq                    | Borne verde 10mmq                     |                       |  |  |  | 1 |
| 29B       | 25186300    | Morsetto blu 10mmq v0                 | Blue terminal 10mmq                   | Borne blue 10mmq                      | Blau klemme 10mmq                     | Borne azul 10mmq                      |                       |  |  |  | 2 |
| 29A       | 25186100    | Morsetto grigio 10mmq                 | Grey terminal 10mmq                   | Borne gris 10mmq                      | Graufarbe klemme 10mmq                | Borne gris 10mmq                      |                       |  |  |  | 6 |
| 30        | 35300200    | Term. trifase di sicurezza 182°c      | Security thermostat 182°c             | Thermostat de sureté 182°c            | Sicherheitsthermostat 182°c           | Termostato de seguridad 182°c         |                       |  |  |  | 1 |